

2019년

희망철도재단 사회공헌 백서



2019. 12^(19.12.31최종)



contents

I	배려계층(차별·소외)자원사업	-----	1
II	재능기부(자원활동)자원사업	-----	20
III	차세대청소년자원사업	-----	33
IV	공익대안자원사업	-----	45
V	철도인프라 활용 철도문화체험	-----	54
VI	지역공동 소외계층자원사업	-----	71
VII	자원활동 자원사업	-----	94
VIII	가부자 모집 사업	-----	115

**조합원·직원
기부 참여**

공공철도를 지켜온 **철도노사**가 모으고 더해 만드는 동전 한 닢의
기적처럼 “나눔” 자발적 정가기부(월급 1,000원 이하) 모아 “철도
인프라를 활용한 문화체험, 차세대청소원 자원, 관심이 필요한 배
려계층 사업 ” 등을 통해 철도가족들이 보내는 하나하나의 정성
으로 작으나마 큰 위안과 희망을 전달합니다.



**기부금 누적
(2017~2019)**

직원 기부 누적 참여인원 **448,711명** / 직원기부 누적모금액 **211,350,940원**

**직원 기부금
(2017~2019)**

구 분	2017년	2018년	2019년(12.31)
조 성 액	63,991,400원	75,059,870원	72,299,670원
인 원	<u>153,570명</u> (월평균15,357명)	<u>150,423명</u> (월평균12,535명)	<u>144,718명</u> (월평균12,000명)

재 단 현 황



◆ 설립현황

◆ 사업 추진

◆ 예산

설립 취지

값싸고 편하고 안전한 공공철도를 지켜온 철도노사가
사회적 약자, 소외된 이웃의 아픔을 보듬고자
희망철도를 만들었습니다.

“내일”을 선물합니다.

어려운 이에게 희망은 내일을 여는 창입니다.
나눔은 희망을 주는 것입니다.
내일을 선물하는 것입니다.

설립·지정 현황

○2015.12	재단 설립 허가	고용노동부
○2017.04	사회복지자원봉사관리인증센터 지정(vms)	보건복지부
○2017.12	지정기부금 단체지정	기획재정부

조직 현황

□ **법인현황** (고용노동부 허가 제612호)

○ **일반현황** ('19. 11. 30. 현재)

이 사 장	(공동) 손병석, 조상수	전 화	(02)362-3888
소 재 지	대전광역시 동구 중앙로 240	팩 스	(02)393-2888
임원정수	1. 이사 : 5인 이상 15인 이하 (대표이사 포함) 2. 감사 : 2인 이하	직원정수 (6명)	1. 공동사무국장 2명 2. 공동간사 4명 (코레일 2, 철도노조 2)
기본재산	100,000,000원	보통재산	138,291,056원

○ **조직도**

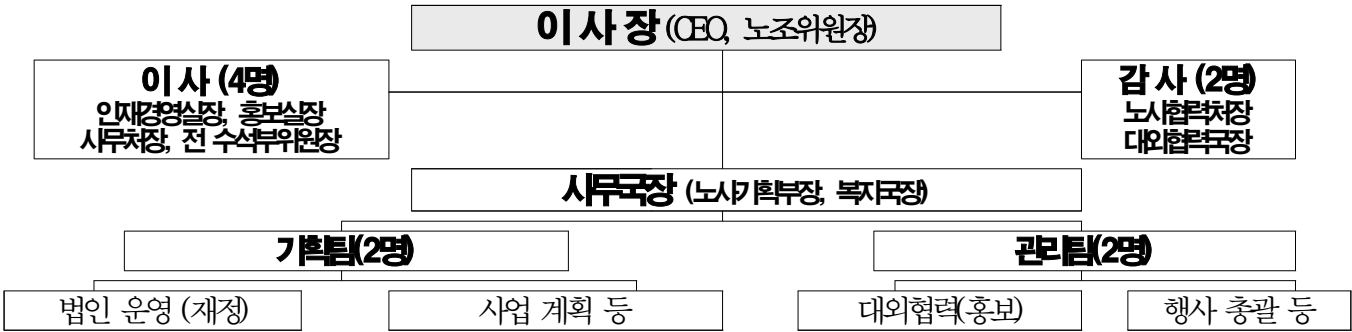

사업 추진

함께 만드는 ‘희망철도’ 사업

- 철도인프라를 활용한 전국네트워크 구축
- 철도직원의 자원봉사와 재능기부를 통한 사회공헌 활성화
- 기존 사회공헌사업과 연계한 사업확대
- 파트너십 : 지역 유관기관과 연계한 공동사업 지속 추진

2019년 예산운영계획

□ 세 입

(단위: 천원)

구 분		2018년 예산	2019년	증 감	증감율(%)
합 계		236,745	330,918	94,173	39.07
보조금	출연금(이월금)	108,161	94,552	-13,609	-12.58
	기타수입 등	3,524	3,416	-108	-3.06
	희망성금	75,059	100,000	24,941	33.23
	매칭그랜트	50,000	50,000	0	0
	(공동사업)코레일사회봉사단	0	82,950	82,950	100

□ 세 출

(단위: 천원)

구 분	목적사업비	운영비	법인세	이월금(준비금)	합 계
2019년 세출예산	211,750(64.0%)	20,823(6.3%)	449(0.1%)	97,896(29.6%)	330,918(100%)

재원 조상현황

구 분	2016년	2017년	2018년	2019년(12.31)
초기 출자금액	300,757,660	0	0	0
희망 성금	0	63,991,400	75,059,870	72,299,670
매칭그랜트	0	0	50,000,000	50,000,000
코레일봉사단 공동사업지원비	0	0	0	46,635,150
계	300,757,660	63,991,400	125,059,870	168,934,820

* 초기출자금액(2급이상 임금반납분 298,957,660원, 노조 1,800,000원)

* 희망성금: 임직원의 자발적인 참여로 조성, 급여일 차인

* 매칭그랜트: 희망 성금 참여금액에 일정 비율로 공사 사회공헌 예산 조성

2019년 사회공헌 부문별 예산

사업영역		세부 사업명	구분	18년예산	19년예산	사업지역	사업형태	시행 예정	비고
배려계층 (차별소외) 지원사업	1	장애인사회성향상지원사업	계속	8,000	10,880	광주	단독	3월-12월	
	2	선천성심장병어린이지원사업	계속	8,500	9,000	전국	단독	8월-10월	
	3	청소년생필품 지원사업	계속	6,465	9,850	서울	단독	6월	
	4	소외계층 밑반찬 만들기사업	계속	6,328	7,500	서울	단독	2월-12월	
	5	홀몸어르신 대형세탁물 지원사업	계속	5,000	5,000	고양부산	단독	11월	
		청소년 교복지원사업	종료	1,000	-				
		소외계층가정지원사업(마을공동체가정)	종료	5,000	-				
재능기부 (자원봉사) 지원사업	6	문산치량목공방사회 (대규모/지역아동센터 공부방지원)	계속	15,800	9,200	경기	공동①	3월-11월	
	7	시흥치량목공방사회 (소규모/학교밖청소년 쉼터 학습지원)	계속		2,750	경기인천	공동②	3월-11월	
	8	천안기관차 치포 봉사회 (지역아동센터 「목공사업」 지역 소외계층 「재난취약가구의 정비사업」)	신규	-	6,000	천안	공동③	3월-11월	
	9	수도권철도차량정비대응봉사회 (청소년장애시설 환경개선)	신규	-	7,000	경기	공동④	3월-11월	
	10	주거취약계층 도배지원사업	계속	4,100	6,000	인천경기	공동⑤	2월-12월	
차세대 청소년지 원사업	11	광양지역아동센터 문화지원사업	계속	4,100	6,000	광양	단독	8월-10월	나광모
	12	군포지역청소년 아침밥 지원사업(아침행복밥차)	계속	10,044	7,200	경기	단독	3월-12월	
	13	은평 학교밖청소년 지원사업	계속	6,000	5,000	서울	단독	3월-12월	작공
	14	성북 인디학교 청소년지원사업	계속		5,000	서울	단독	3월-12월	인디
		문화활동지원사업	종료	32,100	-				
	15	시흥 '다문화청소년' 사회성 향상 교육 지원사업	신규	-	4,800	경기	단독	1월-2월	
공익대안 지원사업	16	차유프로그램(수원 대전 인천) '누구에게나엄마가 필요하다'	계속	10,000	15,920	(수원 대전 인천)	단독	2월-12월	신규 대전 인천
	17	서울역 경청마루프리리닝 지원사업	계속	5,000	5,000	서울	단독	2월-12월	
	18	대전지역 노후설계 프로그램	계속		6,000	대전	단독	5월	
		소외계층 차유클럽	종료	3,000	-	순천	단독		
		철도문화탐방지원사업	종료	6,500	-				
철도인프라 활용 철도문화 체험	19	19년한부모회 소통열차(18년상반기희망열차)	계속	46,500	12,000	전국	공동⑥	3월-12월	
	20	19년이주민 공감열차(18년하반기희망열차)	계속	48,463	10,000	수도권	공동⑦	3월-12월	
	21	철길로 잇는 청소년 감성열차	신규	-	18,000	전국	공동⑧	3월-12월	
	22	지역아동청소년 기차졸업여행	신규	-	12,000	서울	공동⑨	12월	
지역공동 소외 계층 지원사업	23	친환경 먹거리 나눔사업 (직원 참여형 주말농장 지원사업)	계속	6,000	7,150	전국	단독	8월-12월	
	24	정보취약계층 중고컴퓨터지원사업	계속	-	5,000	전국	단독	3월-12월	
	25	취약계층 재난점검사업	신규	-	2,000	전국	단독	3월-12월	
	26	유관기관 합동소외계층지원사업	신규	-	10,000	전국	단독	3월-12월	
	27	철도안전 청소년작업체험지원사업	계속	7,500	7,500	전국	단독	3월-12월	대전 비장규직
합		계		245,400	211,750				

사업 현황

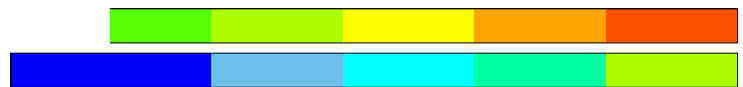

I 배려계층(차별소외)자원사업

II 재능기부(자원봉사)자원사업

III 차세대청소년자원사업

IV 공약대인자원사업

V 철도인프라 활용 철도문화체험

VI 지역공동 소외계층자원사업