



# 2024

## 희망철도재단 사회공헌백서



## 조직도

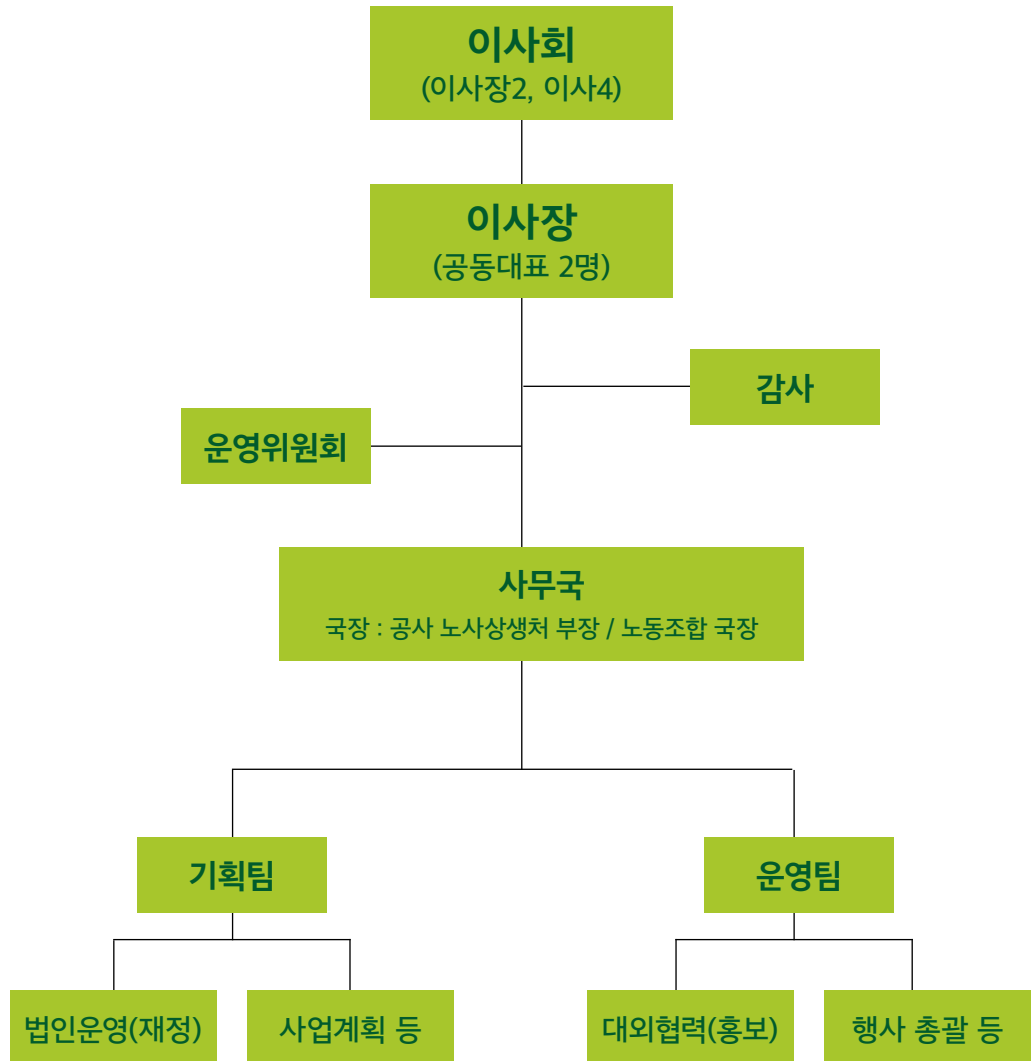

구분	한국철도공사	전국철도노동조합
이사장	한국철도공사 사장	전국철도노동조합 위원장
이사	한국철도공사 인재경영실장 한국철도공사 홍보문화실장	전국철도노동조합 사무처장 전국철도노동조합 미디어소통실장
감사	한국철도공사 노사상생처장	전국철도노동조합 복지국장
사무국장	한국철도공사 노사상생처 부장	전국철도노동조합 국장
팀장	기획팀장 관리팀장	홍보팀장 집행팀장

# 재정보고

## 재원조정현황

구분	출자금 <sup>1</sup>	희망성금 <sup>2</sup>	매칭그랜트 <sup>3</sup>	코레일봉사단 공동사업지원비 <sup>4</sup>	성과기부금 <sup>5</sup>	특별성금 <sup>6</sup>	합계
2016년	300,757,660						300,757,660
2017년		63,991,400					63,991,400
2018년		75,059,870	50,000,000				125,059,870
2019년		72,299,670	50,000,000	46,635,150			168,934,820
2020년		71,085,260	75,059,870		3,223,500,000		3,369,645,130
2021년		70,603,150	72,299,670	9,350,000	316,203,910	200,000	468,656,730
2022년		69,866,120	71,085,260	1,320,000		700,000	142,971,380
2023년		70,075,042	70,603,150	3,010,000		431,000	144,119,192
2024년		104,652,490	69,866,120	5,100,000		25,846,034	205,464,644
합계	300,757,660	597,633,002	458,914,070	65,415,150	3,539,703,910	27,177,034	

1 출자금(2급이상 임금반납분 298,957,660원 / 노조 1,800,000원)

2 희망성금 : 임직원의 자발적인 참여로 조성, 급여일 차인

3 매칭그랜트 : 전전년도 희망 성금에 상응하여 공사의 예산으로 지원하는 재원

4 코레일봉사단 공동사업지원비 : 코레일봉사단의 지정기탁금

5 기부금 : `21년~`22년 성과연봉제 인센티브 반납금

6 특별성금 : 임직원의 비정기적 기부 또는 외부인의 후원금 등

## 연도별 기금 집행내역

구분	목적사업비	운영비	법인세	이월금(준비금)	합계
2016	36,273,550	3,532,362	27,010	161,400,609	301,233,531
2017	108,374,160	10,344,530	261,110	108,161,067	227,140,867
2018	131,438,202	10,259,080	495,880	94,552,253	236,745,415
2019	166,527,650	11,423,700	449,890	88,503,328	266,904,568
2020	164,837,073	9,283,870	467,850	3,287,047,833	3,461,636,626
2021	369,907,036	19,479,362	851,760	3,371,512,906	3,761,751,064
2022	862,990,449	25,894,993	510,410	2,628,905,204	3,518,301,056
2023	857,651,532	85,163,069	9,645,500	1,883,782,276	2,836,242,377
2024	704,699,571	66,668,481	10,413,630	1,385,019,759	2,166,801,441

## 연도별 사업시행 내역

구분	2016	2017	2018	2019	2020	2021	2022	2023	2024
사업(개)	3	13	15	27	27	40	58	55	50
집행예산(백만원)	37	108	132	167	165	369	860	858	705
수혜자(명)	487	1,842	5,737	7,439	3,156	7,718	17,603	81,971	131,447

## 사회공헌사업 보고(24.1.1~12.31)

사업 범위	사업 번호	사업명	운영단체	사업결산(원)	참여자		장소
					수혜인원	자원봉사	
상 생 협 력	1	장애인 사회성 향상	장애인교육기관 너른마당	8,000,000	110	106	서울
	2	지역사회 희망밥차	순천자원봉사센터	10,000,000	10,136	1,769	순천
	3	소외계층 반찬나눔(1)	용산 희망나눔센터	9,000,197	724	337	서울
	4	소외계층 반찬나눔(2)	인천부평 아름다운센터	7,000,750	1,995	855	인천
	5	저소득 가정 도시락 나눔	강서양천 민중의집	6,999,040	1,759	391	강서
	6	선천성 심장병 환우 가족 지원	한국 심장병 환우회	11,998,530	173	8	전국
	7	이주 아동 건강 지원	희망씨	9,995,610	16	6	서울
	8	친환경 먹거리 나눔 공공텃밭	인천 남동 공공텃밭	4,999,340	150	100	인천
	9	자립준비 청년 지원	대전 자립청년준비 지원단	8,928,700	336	14	대전
	10	고려인 한글 야학 지원	우리함께	0	미진행		안산
소계 지역공동(소외계층) 지원사업				76,922,167	15,399	3,586	
사 회 통 합	11	어르신 마음봄_세대공감	마음봄 사람봄	15,002,334	254	273	전국
	12	영상_마음을 잇다	ECCE	10,000,000	210	253	전국
	13	찾아가는 노동자 심리지원	다시봄	9,979,985	153	5	전국
	14	마음 잇는 산책_서울철길	희망철도재단, 마음봄사람봄	15,642,840	373	75	서울
	15	마음 잇는 산책_경기철길	희망철도재단, 희망다독	15,082,580	240	24	경기
	16	마음 잇는 산책_대전철길	희망철도재단, 민주노총대전본부	12,344,620	540	76	대전
	17	마음 잇는 산책_단체_부산	희망철도재단	3,381,930	143	34	부산
	18	몸치유_마음을 잇는 몸짓	최보결의 춤의학교	19,184,310	1,180	64	전국
	19	자살예방의날 캠페인	희망철도재단, 각마음단체	18,255,450	25,000	258	서울
소계 시민참여 통합사업				118,874,099	28,093	1,062	
E S G	20	노사역량강화	중앙경제HR교육원	34,920,000	291	24	전국
	21	WITH교육	각지방본부 교육원	9,960,000	800	60	전국
	22	찾아가는 열린 교육	전국철도노동조합	3,276,810	60	10	전국
	23	근무복 업사이클링 사회공헌	철도공사 호남지역본부	0	미진행		전국
	24	취약계층 온라인 디바이스 지원	희망철도재단	81,153,215	200	100	전국
	25	사고재해 유가족 회복 캠페인	희망철도재단	90,000,000	6	—	전국
	26	자원봉사자 보호	희망철도재단	4,453,640	63	—	전국
	27	사회공헌 사업지원	희망철도재단	11,723,508	100	100	전국
소계 사회안전, 공익대안 지원사업				235,487,173	1,520	294	

사업 범위	사업 번호	사업명	운영단체	사업결산(원)	참여자		장소
					수혜인원	자원봉사	
임 직 원  참 여	28	취약계층 청소(세탁)지원	부산철도차량정비단	6,880,830	240	216	부산
	29	장애인 반찬 나눔	부산철도차량정비단	6,002,263	350	50	부산
	30	친환경 먹거리 나눔	부산철도차량정비단	12,992,150	237	144	부산
	31	취약계층 도배 집수리	인천사람연대	6,890,160	1,165	257	인천
	32	취약계층을 위한 내일 하우스	부산경남본부	7,650,000	3	17	부산
	33	시즌별 찾아가는 플로깅 캠페인	부산경남본부	1,543,500		29	부산
	34	서울동부 재능기부(한방건강교실)	청량리기관차 승무사업소	11,983,958	880	256	서울
	35	어린이 보육시설 개선 캠페인	시흥차량 희망제작소	3,954,096	50	20	경기
	36	문산 희망제작소 재능기부	문산차량 희망제작소	4,988,892	90	81	경기
	37	시흥 희망제작소 재능기부	시흥차량 희망제작소	4,957,120	5,000	20	경기
	38	천안 치포공방 재능기부	천안기관차 희망제작소	5,000,027	150	50	천안
	39	대전 담쟁이 재능기부	대전연합 희망제작소	6,491,400	150	100	대전
	40	부산 희망제작소 재능기부	부산정비단 희망제작소	4,985,060	260	64	부산
	41	순천 희망제작소 재능기부	순천연합 희망제작소	4,989,800	85	15	서울
	42	서울서부 재능기부 희망나눔	수색연합 희망제작소	0	미진행		서울
	43	서울동부 희망제작소 재능기부	청량리연합 희망제작소	4,999,221	50	52	서울
	44	영주 희망제작소 재능기부	영주기관차 희망제작소	4,373,620	36	60	영주
	45	빛고을 희망제작소 재능기부	광주기관차 희망제작소	12,039,491	10	20	광주
소계		재능기부(자원봉사) 지원사업		110,721,588	8,756	1,451	
철 도 인 프 라	46	철도여행/노동존중/마음을잇는여행	희망철도재단	21,267,590	164	18	전국
	47	철도여행/수확여행/마음을잇는여행	희망철도재단	24,012,120	236	50	전국
	48	철도여행/교통약자/마음을잇는여행	희망철도재단	32,388,280	336	35	전국
	49	마음을잇는 느린 우체통	희망철도재단	14,249,890	55,463	20,000	전국
	50	철도역사 활용과 지역 살리기	희망철도재단	14,197,910	20,000	240	전국
	51	공공철도 답사 및 체험학교	전국철도노동조합	14,208,110	251	68	전국
	52	통일철도 체험 학교(5개 지역)	전국철도노동조합	23,810,094	249	25	전국
소계		철도인프라 문화체험 지원사업		144,933,794	76,699	20,436	
기타		청소년 교육 사업	재단법인 전태일재단	17,760,800	980	—	서울
합계		53개 사업 중 3개 사업 미진행		704,699,571	131,447	26,829	







# 1

## 상생협력

- 1 장애인 사회성 향상
- 2 지역사회 희망밥차
- 3 소외계층 반찬나눔(1)
- 4 소외계층 반찬나눔(2)
- 5 저소득 가정 도시락 나눔
- 6 선천성 심장병 환우 가족 지원
- 7 이주 아동 건강 지원
- 8 친환경 먹거리 나눔 공공텃밭
- 9 자립준비 청년지원



# 1. 장애인 사회성 향상

서울에서 이동하며 일하고 공부하며 살아가는 성인 장애인으로서, '장애인 배움터' 너른마당을 통해 반복되는 일상과 짜여진 학습 일정을 벗어나 새롭게 시작할 수 있는 학습과 활동의 기회를 갖고자 합니다. 이를 통해 지역 사회에서 천천히, 즐겁게, 더불어 살아가는 힘을 기르고, 더 나아가 지역 사회의 확고한 구성원으로 자리 잡을 수 있도록 사회성을 향상시키고 다양한 경험을 쌓는 것을 목표로 하고 있습니다.

수혜인원 **110명**      자원봉사 **106명**

지원예산 **8,000,000원**

집행단체  
**너른마당 사회적협동조합**

4월	6월	9월	10월	11월
소규모나들이 ① 청주대성동 성당	모두나들이 ① 어린이대공원 견학  소규모나들이 ② 서울시투어버스 체험	모두나들이 ② 종량숲 캠핑 및 바베큐체험	소규모나들이 ③④ 남이섬 견학  소규모나들이 ⑤ 인천공항 견학	모두나들이 ③ 양평 코바코 연수원  소규모나들이 ⑥ 연극관람









## 2. 지역사회 희망밥차

홀로 식사하기 어려운 독거노인과 소외계층에게 무료 급식을 제공하여 영양 결핍을 예방하는 것이 우리의 중요한 목표입니다. 이 단순한 한 끼가 대상자들의 건강을 지키고, 그들의 삶의 만족도를 높이는 데 큰 도움이 될 것입니다. 따뜻한 한 끼가 사람들 간의 연결을 이루고, 모두가 함께 살아가는 의미를 되새기게 만드는 힘이 될 것입니다.

수혜인원      자원봉사  
**10,136명    1,769명**

지원예산  
**10,000,000원**

집행단체  
**(사)순천시 자원봉사단체**

협력기관  
**IBK기업은행 참! 좋은 사랑의 밥차**



### 3. 소외계층 반찬 나눔(1)

돌봄이 부족한 독거노인과 결식 아동이 증가하는 현실 속에서, 우리는 밑반찬을 지원하여 결식을 예방하고자 합니다. 특히, 식사 해결이 어려운 홀몸 어르신에게는 정기적으로 밑반찬을 제공하며, 이를 통해 그들의 건강을 지키고 삶의 질을 향상시키고자 합니다. 또한, 어려운 이웃과 자원봉사자 간의 지속적인 결연을 통해 나눔 공동체를 확산시키며, 지역 사회 내에서 더 많은 사람들이 함께하는 따뜻한 관계를 맺을 수 있도록 돕고자 합니다.

수혜인원  
**724명**

자원봉사  
**337명**

지원예산  
**9,000,197원**

집행단체  
**용산 희망나눔센터**

협력기관  
**더불어 건축 협동조합**





## 4. 소외계층 반찬 나눔(2)

항폐해져 가는 마을 공동체를 지키는 일은 단순히 공간을 보존하는 것을 넘어, 사람들 간의 소중한 연결을 되살리는 일입니다. 우리는 따뜻하고 아름다운 마을을 만들기 위해 작은 노력을 기울이고 있습니다. 독거 어르신에게 반찬을 제공하고, 명절 방문 등을 통해 외로움을 덜어드리고, 공동체로서의 의미를 되새길 수 있도록 합니다.

수혜인원 **1,995명**      자원봉사 **855명**

지원예산 **7,000,750원**

집행단체  
**인천부평 아름다운 센터**

협력기관  
**희망철도재단**



## 5. 저소득 가정 도시락 지원

국내 경제 악화로 취약가정이 늘어나면서, 성장기 청소년들의 건강이 심각하게 위협받고 있습니다. 우리는 도시락 나눔 사업을 확대하여 청소년들이 건강하게 성장할 수 있도록 지원하고자 합니다. 이 사업을 통해 청소년들의 영양 상태를 개선하고, 취약가정의 경제적 어려움을 조금이나마 덜어주며, 가정의 안정성을 높이는 데 기여할 수 있을 것입니다.

수혜인원      자원봉사  
**1,759명**      **391명**

지원예산  
**6,999,040원**

집행단체  
**(사)강서양천 민중의집**

### 협력기관

강서구 교육복지센터, 양천구 교육복지센터, 서울인아이쿱 강서쿵, 동네부엌 좋은날 협동조합, 사회적협동조합 사람과공간, 라이더유니온 서부분회, LG헬로비전 양천지회





## 6. 선천성 심장병 환우 가족 지원

환우회는 선천성 심장병을 앓고 있는 환아와 그 가족들이 서로의 경험을 나누고, 긴 투병 생활 속에서 서로에게 의지가 될 수 있는 기회를 제공합니다. 휴(休) 사업은 단순히 여행을 떠나는 것이 아니라, 환아와 가족들이 함께 모여 질환에 대한 정보를 공유하고 서로의 어려움을 이해하며, 어려운 시기를 함께 이겨낼 수 있는 힘을 얻는 과정입니다. 이 사업은 단순한 휴식의 시간이 아닌, 환아와 그 가족들이 서로를 격려하며 함께 어려움을 나누고, 더 나은 내일을 향해 나아갈 수 있는 중요한 여정이 됩니다.

수혜인원 **173**명      자원봉사 **8**명

지원예산 **11,998,530**원

집행단체  
**한국 심장병환우회**

협력기관  
**희망철도재단**



## 7. 이주아동 건강지원

대한민국에 거주하는 이주 아동들은 다양한 이주 배경으로 인해 종종 국가의 아동돌봄 정책에서 배제되는 현실에 직면해 있습니다. 이러한 상황은 이주 아동들이 차별과 소외 없이 건강하게 자랄 수 있는 기회를 제한합니다. 우리는 민간 영역에서 이주 아동들의 건강권을 보장하기 위한 활동을 진행하고자 합니다.

수혜인원  
**16명**

자원봉사  
**6명**

지원예산  
**9,995,610원**

집행단체  
**(사)희망씨**

### 협력기관

남양주시 외국인복지센터, 사단법인 아시아의창, 성공회 용산나눔의집





## 8. 친환경 먹거리 나눔 공공텃밭

친환경 텃밭 사업을 통해 농작물을 재배 관리하고, 이 농작물을 지역의 독거노인 가구와 나누는 사업을 진행합니다. 작지만 정성담긴 농작물의 나눔을 통해 지역사회내의 고립된 개인이 아니라 공동체를 확대하고자 합니다.

2024년에는 구로차량사업소 임직원들과 함께 구로사업소 식당에서 김장행사를 진행함으로써, 희망철도재단에서 진행하는 사업이 보다 의미미 해질 수 있었습니다.

수혜인원  
**150명**

자원봉사  
**100명**

지원예산  
**4,999,340원**

집행단체  
**남동공공텃밭**

협력기관  
**서창2동 행정복지센터  
서창2동 성당 빈첸시오회**



## 9. 자립준비 청년지원

자립을 준비하는 저소득 가정의 청년들에게 사회적응 기회를 제공, 지역 주민들을 대상으로 사회적 관심이 큰 분야에 대한 집합 교육을 시행하여 교육 기회를 제공합니다. 지역사회에서 자립 준비 청년들의 문제를 해결하기 위해 콜렉티브 임팩트 방식의 취업 지원을 통해 새로운 해결책을 모색하고자 합니다.

일자	교육내용	수강인원
5/10	사회적경제 선구자와 협동의 발자취	9
5/17	스페인 몬드라곤 협동조합그룹	5
5/31	프랑스 상업협동조합	10
6/7	이탈리아 사회적협동조합	7
6/14	마을관리 협동조합	9
12/7	연금이야기	17
12/13	챗 GPT 사용해 보셨나요	17
12/16	버려지는 커피찌꺼기 어떻게 다시 사용할수 있을까요?	54
12/17		59
12/19		37
12/20	"버려지는 커피점토의 재탄생"	20
12/21		20
12/23	다양한 재료와 기법으로 만나는 레진공예	20
12/26	도자기로 자연과 예술을 경험하다	12
12/30		20
12/30	환경성 질환이란?	20
총 인원		336



수혜인원  
**336명**

자원봉사  
**14명**

지원예산  
**8,928,700원**

집행단체  
**대전자립청년준비지원단**

협력기관  
**한국철도공사**





충고, 조언, 평가, 판단



하지 않기

지금 마음은  
어떠세요.





# 2

## 사회통합

- 11 어르신 마음봄\_세대공감
- 12 영상\_마음을 잇다
- 13 찾아가는 노동자 심리지원
- 14 마음 잇는 산책\_서울철길
- 15 마음 잇는 산책\_경기철길
- 16 마음 잇는 산책\_대전철길
- 17 마음 잇는 산책\_단체 부산
- 18 몸치유\_마음을 잇는 몸짓
- 19 자살예방의 날 캠페인

## 11. 어르신 마음봄\_세대공감

사회와 가족으로부터 고립된 노인과 미혼한부모 등 심리적 취약계층을 위해, 일상 속 공감 대화를 통해 정서적 지지와 치유의 경험을 제공합니다. 누구나 공감받고 존중받으며, 있는 그대로 인정받을 수 있도록 돕는 것이 목표입니다. 또한, 자치구와 치유활동가 간의 협업 모델을 구축하고, 서울·수도권 지역 보건소 및 연관 기관과 협력하여 지원을 확대해 나가고자 합니다.

수혜인원 **254명**      자원봉사 **273명**  
 지원예산 **15,002,334원**  
 집행단체 **마음봄 사람봄**

### 협력기관

영등포구보건소, 용산2가동주민센터, 신림종합사회복지관, 남양주서부희망케어센터  
 남원공동체지원센터



## 12. 영상\_마음을 잇다

지속적인 공감과 자기 성찰적 대화를 통해 자기 치유를 돕고, 영상 자서전을 제작하여 자기 객관화의 도구로 활용하며, 이를 가족·지인과 공유하여 깊이 있는 관계를 형성하고 존엄성을 증진. 또한, 철도를 활용한 치유 인프라 모델을 개발하여 공감이 필요한 타지역 사람들과 교류하며, 지역 간 치유 네트워크를 구축하고 공감의 가치를 확산하고자 합니다.

수혜인원  
**210명**

자원봉사  
**253명**

지원예산  
**10,000,000원**

집행단체  
**한 사람에게 주목하는 사람들ecce**

협력기관  
**신례원성당**





## 13. 찾아가는 노동자 심리지원

심리적 치유의 사각지대에 놓인 노동자를 대상으로 맞춤형 심리지원 프로그램을 제공하여 정신건강을 진단하고 비극적 상황을 예방하며, 상호 존중과 상생의 문화를 확산합니다. 아울러 취약계층과 장애인까지 지원 대상을 확대하여 심리적·사회적 회복력을 강화하고, 치유허동가 네트워크를 확장하여 지속 가능한 치유 기반을 마련하고자 합니다.

수혜인원 **153명**      자원봉사 **5명**  
 지원예산 **9,979,985원**  
 집행단체 **다시봄 심리치유센터**

### 노동자 마음건강 검진 사업

세부사업명	추진일정	대상자	수혜자	장소
MMPI-2/TCI/SCT 심리검사를 통한 노동자 마음 건강 검진	2024년 4월~11월	사회활동가와 노동자	10명	다시봄 상담치유센터

### 희망철도재단과 함께하는 마음 치유의 시간 | 마음 치유 프로그램

세부사업명	추진일정	대상자	수혜자	장소
향기로 치유하는 아로마테라피	2024.07.02	중장년 1인 가구	10명	서울YMCA 봉천종합 사회복지관
	2024.07.28	사무금융노조 여성활동가	15명	장흥수목원펜션
	2024.10.02	장애인과 가족	13명	군포시 장애인 가족지원센터
	2024.11.01	35~44세 청년	13명	평등평화세상 온다
세부사업명	추진일정	대상자	수혜자	장소
이완과 심잉볼 명상	2024.09.25	장애인 가족과 센터 근무자	9명	군포시 장애인 가족지원센터
침과 주역	2024.08.31	사회활동가와 노동자	11명	경기도 노동복지센터
타로상담	2024.11.06	25~34세 청년	11명	평등평화세상 온다
원예치유, 리스만들기	2024.11.29	학습지 노동자	14명	민주노총 경기도본부

### 희망철도재단과 함께하는 마음 치유의 시간 | 마음 '쉼' 템플스테이

세부사업명	추진일정	대상자	수혜자	장소
“길없는 길” 수덕사 템플스테이	2024.05.25~26	휴식과 쉼이 필요한 누구나	23명	수덕사
	2024.11.30~12.01		24명	





## 14. 마음 있는 산책\_서울철길

취약 계층에게 심리적 치유 경험을 제공하여 정서적 자립을 돕고, 마음건강 캠페인을 통해 사회적 관심과 이해를 증진시킵니다. 마음 캠페인을 통해 국민의 삶의 질을 높이며, 복지사각지대 발굴과 지역 사회 상생을 위한 시너지를 창출하고자 합니다. 소외계층 맞춤형 돌봄과 열린 공간을 제공하며, 철길에서 치유 활동을 진행합니다.

수혜인원 **373명**      자원봉사 **75명**  
 지원예산 **15,642,840원**  
 집행단체 **마음봄 사람봄**

### 협력기관

유방암 환우회 비너스, 상록야학, 관악구가족센터 다문화가정, 노원학생상담자원봉사센터, 한국장애인협회 성동구지회, 한국장애인기업 성동구지회, 송인동 사랑나눔회

### 프로그램 세부 내용

프로그램	세부내용
환대와 인사	사전 활동가와 문자 및 통화로 라포형성, 다과 제공
감정단어 찾기	- 지금 마음이 어떨지 활동가와 이야기 나누며 내 마음을 직면하고 감정을 표출 - 함께 산책할 짝꿍과 내 마음 공유
자화상그리기 걱정인형과 감정카드 만들기	단체의 특성에 맞는 프로그램 진행
활동가와와의 만남	여는 영상 시청, 공감대화법 안내
마음산책	- 나와 연결된 친구나 지인, 동료나 가족과 산책을 하며 서로 마음 나누는 1:1산책 - 내 마음을 들여다보며 감정을 정리하는 혼자하는 산책 - 내 이야기를 들어줄 누군가가 필요하다면 활동가와 함께 하는 산책
감정 마무리	공감자와 산책 후 느낌 나누기
전체 나누기	마무리 시, 소감 나누기
식사	함께 살면서 끼니를 같이 하는 사람을 식구라 하죠? 산책 때 미처 못나눈 이야기, 혹은 더 깊은 이야기를 식사하며 나누기







## 15. 마음 있는 산책\_경기철길

자살률 1위 사회에서 구성원들이 겪는 절망감과 고립감을 극복하기 위해, 자살 예방 활동의 일환으로 철길 근교에서의 치유 활동과 산책 프로그램을 운영합니다. 이를 통해 심리적 소외감을 느끼는 취약 계층이 존재로서 인정받고 공감받는 경험을 제공하여 정서적 자립을 돕습니다.

마음건강 캠페인을 통해 국민의 삶의 질을 높이고 지역사회와 협력하여 시너지를 창출함으로써 모두가 함께하는 희망 사회를 실현하고자 합니다.

수혜인원  
**240명**

자원봉사  
**24명**

지원예산  
**15,082,580원**

집행단체  
**희망철도재단**

협력기관  
**희망다독**



## 16. 마음 있는 산책\_대전철길

철길 근교 산책을 통한 심리적 치유활동으로 참여자의 정서적 자립과 사회적 연대감을 높일 수 있도록 돕습니다. 문화 관람을 통해 가족과 지인 간 유대감을 형성하는 기회를 마련하여 건강한 사회활동과 재충전의 시간을 제공함으로써 사회적 가치를 실현하고자 합니다.

수혜인원 **540**명      자원봉사 **76**명

지원예산 **12,344,620**원

집행단체  
**희망철도재단**

협력기관  
**민주노총 대전본부, 마음봄 사람봄**





## 17.마음 있는 산책\_단체부산

철길 근교 산책을 통한 심리적 치유활동으로 참여자의 정서적 자립과 사회적 연대감을 높일 수 있도록 돕습니다. 문화 관람을 통해 가족과 지인 간 유대감을 형성하는 기회를 마련하여 건강한 사회활동과 재충전의 시간을 제공함으로써 사회적 가치를 실현하고자 합니다.

문화 소외계층을 위해 문학, 시각예술, 공연, 전통·대중예술 등 다양한 문화 활동 참여 기회를 제공하여 문화 향유권을 보장하고, 이를 통해 정서적 풍요로움과 사회적 연대감을 형성할 수 있도록 돕습니다.

수혜인원  
**143명**

자원봉사  
**34명**

지원예산  
**3,381,930원**

집행단체  
**희망철도재단**

협력기관  
**부산지방본부, 마음봄 사람봄**





## 18. 몸치유\_마음을 잇는 몸짓

춤이라는 예술을 통해 사람들 간의 연결과 소통을 촉진하고, 개인과 공동체에 활력을 불어넣으며 사회 통합의 힘을 높이하고자 합니다. 특히, 소외계층을 대상으로 한 춤 문화예술 프로그램을 운영하여 용기와 자존감을 회복할 수 있도록 돕고, 우울증 극복 및 예방을 위한 치유적 경험을 제공합니다. 또한, OECD 자살률 1위인 사회에서 구성원들이 겪는 절망감과 고립감을 극복하기 위한 '몸과 마음 치유 프로젝트'를 추진해 긴장과 스트레스로 지친 개인과 공동체의 치유와 회복을 지원합니다.

수혜인원 **1,180명**      자원봉사 **64명**

지원예산 **19,184,310원**

집행단체  
**희망철도재단**

협력기관  
**최보결의 춤의 학교**



## 19. 자살예방의 날 캠페인

세계 자살예방의 날(9월 10일)을 맞아, 생명의 소중함을 알리고 증가하는 자살 문제의 심각성을 환기하며, 이에 대한 대책을 모색하기 위해 희망철도재단의 마음치유사업을 집중적으로 조명하는 캠페인 행사를 진행합니다. 서울역은 연간 1억 명, 하루 30만 명이 이용하는 공간으로, 열차를 기다리는 동안 마음 치유의 시간을 제공하고, 스스로를 되돌아볼 기회를 마련함으로써 사회 안정에 기여합니다.

### 협력기관

희망철도재단, ecce 최보결의 춤의 학교, 다시봄 심리치유센터, 심리지원네트워크 통통통

수혜인원      자원봉사  
**25,000명**    **258명**

지원예산  
**18,255,450원**

집행단체  
**희망철도재단, 한국철도공사,  
전국철도노동조합**



## 자살예방의 날 캠페인 행사

제목	내용
마음 있는 기차여행 에피소드 상영	희망철도 마음을잇다 캠페인을 맞아 친밀한 관계끼리 서로의 속마음에 주목하고 공감하는 특별한 기차 여행 이야기를 공유합니다. 열차 안에서 감상해 보시고 떠오르는 사람에게 문자로 마음을 전해 보세요!!
시민과 함께 힐링커뮤니티댄스 공연	<ul style="list-style-type: none"> <li>- 춤예술을 통해 서로 소통, 공감, 치유하고 개인과 공동체에 활력을 불어 넣으며 사회통합의 힘과 희망제시</li> <li>- ‘움직임 치유_몸치유_마음잇는 춤의학교’ 사회 공헌 사업 모델 창출</li> <li>- 춤워크숍 활동을 공연(축제)과 연결해 공동체, 사회적으로 확장</li> </ul>
1:1 공감대화	<p>수용받고 위로 받는 공감대화 테이블로 초대합니다.</p> <p>한사람의 이야기를 끝까지 듣습니다. 충고, 조언, 평가, 판단 하지 않고 듣습니다.</p> <p>활동가와 1:1로 나눈 이야기는 둘만의 비밀입니다.</p> <p>감정카드로 마음을 열며 속마음을 나누는 시간이에요</p> <p>소통의 어려움을 겪고 있는 분들 마음의 위로가 필요한 분들, 속마음이야기를 하고 싶은 분들에게 열려 있습니다.</p>
나만의 감정카드 만들기	<p>나만의 감정카드를 직접 만들고 소장할 수 있는 특별한 시간!</p> <p>감정은 감정일뿐! 감정 객관적으로 들여다보기!</p>
프리리스닝	<p>당신의 희노애락을 들려주세요!</p> <p>오늘 당신의 대나무숲이 되어드리겠습니다.</p>
나에게 편지쓰기	<p>소소한 이야기도 좋아요! 응원도 좋아요!</p> <p>이 세상에 딱 한 명 존재하는 특별한 나에게 보내는 편지!</p>
걱정인형 만들기	<p>세상 모든 걱정은 걱정인형이 가질게요!</p> <p>세상 모든 긍정의 에너지는 이제부터 내 거 하자!</p>
아로마테라피 체험	<p>컬러와 향기를 통해 감정관리에 도움을 주는 감정오일키트를 사용하여 나만의 감정을 알아봅니다. 그리고 나에게 필요한 아로마오일을 통해 나만의 감정 향수를 만들 수 있습니다.</p> <p>“당신의 지친 마음에 안정과 힐링, 편안함과 활기를 선물해 보세요.”</p>
나만의 꽃 만들기	<p>“꽃과 식물을 보고 만지고 냄새 맡는 등의 과정을 통해 심신이 이완되는 경험을 합니다.</p> <p>꽃과 식물을 통한 자연스럽고 긍정적인 정서경험과 스스로 만든 작품으로 자존감 up!을 경험하세요.”</p>
타로상담	<p>“타로가 비춰주는 내 마음을 있는 그대로 바라보고 함께 머물러 봅니다. 그리고 타로카드가 안내하는 치유의 한 걸음을 내딛어 봅니다.”</p>
내마음 체크하기 (TCI 심리검사)	<p>심리검사를 통한 기질과 성격을 알면 보인다!!</p> <p>“변화시킬 수 없는 것을 수용하고, 변화시킬 수 있는 것에 도전하기 위해서 용기가 필요합니다. TCI 심리검사를 통해 자신의 기질과 성격을 파악하고 우울, 불안으로 힘든 마음을 회복할 수 있는 탄탄한 마음 근육을 만들어보세요.”</p>
나의 사진 나눔	내마음 알기 사진 인화 나눔



# 평등한 일터만들기







# 3

## ESG

20 노사역량강화

21 WITH교육

22 찾아가는 열린 교육

24 취약계층 온라인 디바이스 지원

25 사고재해 유가족 회복 캠페인

26 자원봉사자 보호

27 사회공헌 사업지원

## 20. 노사역량강화

최근 환경 변화와 사회적 절차의 정당성, 분배의 형평성 문제에 대응할 필요성이 제기되고 있으며, 이를 해결하기 위한 업무 담당자 역량 강화를 필요로 합니다. 또한, 공공기관과 궤도사업장, 사회적 기업을 포함한 다양한 사업장과의 교류 협력을 통해 희망철도재단의 이미지를 제고하고자 합니다.

수혜인원  
**291명**

자원봉사  
**24명**

지원예산  
**34,920,000원**

집행단체  
**한국철도공사 노사상생처**

협력기관  
**중앙경제교육원**

### 사업 추진

세부사업명	기간 및 일자	대상자	수혜자	장소
노사역량강화	2024.4.1~11.30	궤도사업장 노사담당자 및 희망직원	291명	중앙경제 HR교육원

### 사업 진행 내용 \_온라인

구분	사업전담자	수요자
채용에서 퇴직까지 법률실무 과정 등	12명	131명
노동법부터 노사관계까지 노무관리 과정	12명	160명
노동법 심화과정	00명	00명
합계	24명	291명

## 21. WITH교육

우리 사회 불평등의 근원을 분석하여 혐오와 차별을 넘어 더불어 사는 공동체를 만들기 위한 대안 모색이 필요합니다. 또한, 심각한 기후위기와 이에 따른 철도인들의 해결책을 고민해야 합니다. 사회적 문제와 해결을 위한 담당자 역량 강화를 추진합니다. 내부의 갈등 해소를 통해 좋은 직장을 만들어가는 계기를 만들고자 합니다.

수혜인원  
**800명**

자원봉사  
**60명**

지원예산  
**9,960,000원**

집행단체  
**전국철도노동조합**

협력기관  
**희망철도재단**

## 사업 추진 실적 \_2024년 3월~11월

세부 프로그램명	사업일정 및 참여인원	추진 내용 및 방법
서울지역 교육	5월 / 열린강좌 공고, 참여자(30명) 신청모집 진행	<b>■ 내용 : 월별 교육</b> <b>■ 참여자 선정 방법</b> - 노조 교육담당자 신청 - 공사 교육담당자 신청 <b>■ 협력 기관 명단 및 역할</b> - 신청서 작성 및 출석부 작성과 인증샷 사진 제출 - 재단홈페이지 후기 작성
대전지역 교육	3월, 10월 / 열린강좌 공고, 참여자(30명) 신청모집 진행	
부산지역 교육	9월 / 열린강좌 공고, 참여자(30명) 신청모집 진행	
호남지역 교육	4월, 8월 / 열린강좌 공고, 참여자(30명) 신청모집 진행	
영주지역 교육	9월 / 열린강좌 공고, 참여자(30명) 신청모집 진행	

-지역별 연 2회 교육워크숍(7시간)

여는 마당(1시간), 사전토론(1시간), 대면교육(3시간 교육, 1시간 질의응답), 평가(1시간)





## 22. 찾아가는 열린 교육

환경 변화에 대응하고 궤도 사업장 내 역량 강화를 위해 성희롱 예방 교육을 강화하고, 갈등 해결을 위한 업무 담당자 역량을 키웁니다. 성인지 감수성과 인권 교육을 통해 젠더 및 세대 간 갈등을 해소하며, 성소수자와 장애인에 대한 공감을 높여 평등한 조직문화를 조성합니다.

수혜인원 **60명**      자원봉사 **10명**

지원예산 **3,276,810원**

집행단체  
**전국철도노동조합**

협력기관  
**한국철도공사**

### 평등한 일터만들기 교육지원사업

내용	기간 및 일자	대상자
평등일터 만들기	2024년 10월	철도공사, 계열사, 궤도사업장 직원 및 노사 담당자·희망자

주제	내용
성인지 감수성 및 다양성 훈련	성인지 감수성 및 다양성 역량을 키운다
혐오와 차별	성편견, 혐오와 차별의 피라미드를 이해한다
성소수자, 장애인	성소수자, 장애인에 대한 공감력을 높인다
젠더	젠더이슈와 차별을 이해한다
직장내 성희롱	직장내 성희롱과 괴롭힘 예방 및 올바른 사건처리, 평등한 조직문화 조성에 대해 알아본다.
직장내 괴롭힘	



## 24. 취약계층 온라인 디바이스 지원

한국철도공사는 직원들이 사용하다 내용 연수가 경과된 불용PC를 디지털 융합본부, 홍보문화실과 철도 컴퓨터 동아리 재능기부를 통해 정비하여 양질의 중고 PC로 재생합니다. 이를 정보 취약 계층과 학습이 필요한 청소년 및 단체에 무상으로 보급함으로써 정보격차 해소에 기여하고자 합니다.

수혜인원 **200명**      자원봉사 **100명**

지원예산 **81,153,215원**

집행단체  
희망철도재단, 한국철도공사  
전국철도노동조합

### 협력기관

**지역 컴퓨터 동아리** (서울기관차 승무사업소, 대전전기사업소, 부산철도차량정비단, 마산기관차승무사업소, 동해기관차승무사업소, 제천기관차승무사업소, 순천기관차승무사업소 등)

**사업 추진** 데스크탑 본체 수령 ⇨ 모니터 및 부품 구입 ⇨ 정비(용량복원) ⇨ 무상기부

기간 및 일자	대상자	지원 디바이스 수
2024.3.1~12.31	①기초생활수급자 ②차상위계층 ③장애인 ④다문화가정 ⑤한부모가정 ⑥국가유공자 ⑦기타 취약계층	200대

### 보급 컴퓨터 사양 및 정비내용

품명	구분	규격	취득 및 정비내용	수량
본체	불용PC	대우 루컴스 2017년	한국철도공사 본사 및 지역본부 취득 인텔코어 i 5세대, RAM(4GB)	200대
업그레이드	신규구입	SSD, RAM	SSD(500GB), RAM(4GB 추가)	200대
모니터	"		삼성 24인치 430h 모니터 24인치이상	150대
마우스	"		로지텍 mk 235	150대
키보드	"		로지텍 mk 235	150대
프로그램	"		Window10 Pro	200대





## 분야별 담당

소속	실	처	주요업무
한국철도공사	인재경영본부	노사상생처	<ul style="list-style-type: none"> <li>사업 진행 사전 홍보</li> <li>노사공동 기증행사 주최</li> </ul>
	디지털융합본부	디지털기획처	<ul style="list-style-type: none"> <li>재활용 PC 지원 협조</li> <li>메모리 8기가 업그레이드지원 협조</li> </ul>
	홍보문화실	문화홍보처	<ul style="list-style-type: none"> <li>교육장비 지원사업 홍보</li> <li>윈도우 OS 지원 협조</li> </ul>
마우스	지방본부 및 지부		<ul style="list-style-type: none"> <li>사업진행 사전 홍보</li> <li>수혜 대상자 심사, 선정</li> </ul>
키보드	현업 사회공헌 담당자		<ul style="list-style-type: none"> <li>PC 반출 등 행정처리</li> </ul>
	현업 노무업무 담당자		<ul style="list-style-type: none"> <li>지역 기증행사 참여</li> </ul>
	지역 컴퓨터 동아리		<ul style="list-style-type: none"> <li>PC 인수 및 업그레이드 시행</li> </ul>
프로그램	희망철도재단		<ul style="list-style-type: none"> <li>기금 지출 등</li> </ul>



## 25. 사고재해 유가족 회복 캠페인

철도 내 재해자 유가족의 경제적·정신적 어려움을 해결하기 위해 법적 지원 외에도 추가적인 금전적·비금전적 지원이 필요합니다. 철도 재해자 유족에게 경제적 지원과 상담을 제공하여 사회적 안정을 돕는 사업입니다.

수혜인원

**6명**

지원예산

**90,000,000원**

집행단체

**희망철도재단, 한국철도공사  
전국철도노동조합**

협력기관

**궤도사업장**

## 수혜자 대상 선정

세부사업명	기간 및 일자	대상/인원 수	장소	세부내용
사고재해 유가족 지원사업 선발계획 공고	2023년03월3일 공고	재단 사무국	희망철도재단 홈페이지 게시	-사고재해 유가족 예우 지원대상 선발계획 -분기별 심사위원회 개최
제1차 심사위원회	2024년03월26일(화)	운영위원(6명) 사무국(5명)	재단 회의실	- 대상자 1명, 신청자 1명 선정 1명
제2차 심사위원회	2024년06월24일(월)	운영위원(6명) 사무국(5명)	서울사옥 213호	- 대상자 3명, 신청자 3명 선정 3명

## 26. 자원봉사자 보호

희망철도재단은 2021년 2월 26일 정기이사회 의결을 바탕으로 자원봉사활동 기본법과 자원봉사활동 기본법 시행령에 따라 자원봉사자 보호 및 활동 중 발생할 수 있는 손상에 대한 보호를 위한 안전 환경 조성 및 보험가입을 추진하고 있습니다.

수혜인원

**63명**

지원예산

**4,453,640원**

집행단체

**희망철도재단**

## 27. 사회공헌 사업지원

사업 주체와 재단 간의 소통 및 지원 체계화를 통해, 사회 공헌사업 관련 비용 외에도 제반 비용의 구분과 예산 적용의 경계 모호함을 해결하고, 공익 법인회계 기준에 맞춰 사업수행비용과 일반관리비용을 명확히 구분하는 것을 목표로 합니다.

수혜인원

**100명**

자원봉사

**100명**

지원예산

**11,723,508원**

집행단체

**희망철도재단**







# 4

## 임직원참여

- 28 취약계층 청소(세탁)지원
- 29 장애인 반찬 나눔
- 30 친환경 먹거리 나눔
- 31 취약계층 도배 집수리
- 32 취약계층을 위한 내일 하우스
- 33 시즌별 찾아가는 플로깅 캠페인
- 34 서울동부 희망제작소 재능기부(한방건강교실)
- 35 어린이 보육시설 개선 캠페인
- 36 문산 희망제작소 재능기부
- 37 시흥 희망제작소 재능기부
- 38 천안 치포 희망제작소 재능기부
- 39 대전 희망제작소 재능기부
- 40 부산 희망제작소 재능기부
- 41 순천 희망제작소 재능기부
- 43 서울 동부 희망제작소 재능기부
- 44 영주 희망제작소 재능기부
- 45 빛고을 희망제작소 재능기부

## 28. 취약계층 청소(세탁)지원

저소득 홀몸 어르신과 노령 장애인들은 좁은 주거 환경과 세탁소 이용의 어려움, 만성질환을 겪고 있으며, 침구류의 위생을 확보하기 어려운 상황에 처해 있습니다. 이를 해결하기 위해, 4년 전부터 부산 철도차량정비단 노사가 협력해 구도심의 취약계층을 위한 이불 세탁사업을 진행하고 있습니다. 지역 주민의 어려움에 도움을 주며 코레일의 가치를 실현하고자 합니다.

수혜인원 **240명**      자원봉사 **216명**

지원예산 **6,880,830원**

집행단체  
**부산철도차량정비단**

협력기관  
**희망철도재단**

### 사업 내용

1. 월2회 장애인 가정방문 이불수거 집안 방역,방향제 분무
2. 가정 방문시 간단한 집안 수리 병행(수전,전등 등)
3. 월 2회 수거 세탁물 세탁, 정리
4. 명절, 크리스마스 선물행사 폭염, 한파 때문에 이불교체 대신 선풍기와 온풍기 지급





## 29. 장애인 반찬나눔

발달장애인은 의사소통과 사회적 상호작용에 어려움을 겪어 사회참여의 기회가 제한됩니다. 더욱이 사회적 인식 부족으로 여전히 많은 장애인이 차별과 소외를 경험하고 있습니다. 이러한 문제를 해결하기 위해 발달장애인의 사회참여 기회를 확대하고, 지역사회에서 함께 어울리며 성장할 수 있도록 다양한 지원이 필요합니다.

수혜인원 **350명**      자원봉사 **50명**

지원예산 **6,002,263원**

집행단체  
**부산철도차량정비단**

협력기관  
**토리직업재활센터**



## 30. 친환경 먹거리 나눔

도시 텃밭 농업은 신선한 농산물 공급뿐만 아니라 체험과 학습 기회를 제공하며, 환경 보전과 탄소 저감에 기여합니다. 직원들이 직접 참여하는 친환경 농법을 실천하며, 수확한 농산물을 지역 소외계층에 지원합니다. 도시농업 체험을 통해 생태 감수성을 키우고 스트레스를 해소하며, 수확물을 활용한 나눔 활동으로 공동체 형성을 도모합니다.

수혜인원  
**237명**

자원봉사  
**144명**

지원예산  
**12,992,150원**

집행단체  
**부산철도차량정비단**

협력기관  
**희망철도재단**





### 31. 취약계층 도배·집수리

기후변화로 인한 폭우·폭염 등의 피해는 주거취약 계층에 집중됩니다. 인천 구도심의 반지하·쪽방마 을 거주자들은 열악한 주거환경으로 더욱 큰 위험 에 노출되고 있습니다. 독거노인, 장애인, 저소득층 가정 등 취약계층의 안전을 위해 주거환경 개선이 시급합니다. 또한, 장애인 단체와 기관의 시설 환 경 개선을 지원하여 자립생활과 권리옹호 활동을 원활히 할 필요가 있습니다. 취약계층의 점검·안전 교육, LED 전등 교체 등을 통해 기후위기와 재난 피해 최소화, 나눔·봉사의 공동체 문화 확산을 실 천합니다.

수혜인원      자원봉사  
**1,165명      257명**

지원예산  
**6,890,160원**

집행단체  
**사람연대 도배봉사단**

협력기관  
**인천사회복지협의회, 인천장애인자  
 립생활센터, 만석동쪽방상담소,  
 주민자치회, 활동지원사지부**

추진	-도배·집수리 16곳 (가정 9곳, 단체7곳 진행), 가정LED교체 20곳, 15명 대상 2회 전기안 전교육 진행, 총 1,165명을 수혜자로 파악함. -총 수혜자는 가정 25명(1인 가구가 다수), 단체 1,050명(단체별 차이는 있지만 단체별 월 이용자수를 150명으로 산정), 가정LED교체 및 안전교육 90명 (LED교체 장애인대상 교 육 2회 등으로 90명을 수혜자로 산정)
장소	미추홀구, 부평구, 중구, 서구 등 장애인 기관 및 장애인·취약계층 가정
횟수	2024년 총 16회 진행
LED등 교체 및 전기안전교육	- LED 등교체: 계획_20가구, 실적_20가구 - 장애인 전기안전교육: 15명 참석, 2회 진행





## 32. 취약계층을 위한 내일 하우스

주거 취약계층의 열악한 환경을 개선하여 안전하고 쾌적한 주거 공간을 제공하고, 도배·싱크대 교체 등 필수 시설 정비를 통해 삶의 질을 향상합니다. 또한, 주거 불평등을 완화하고 안정적인 주거 환경을 조성하여 사회 통합을 촉진하며, 자립 의지를 높일 수 있도록 지원합니다. 이를 위해 지역사회와 협력하여 자원봉사·후원 네트워크를 활성화하고, 지속 가능한 지원 체계를 구축합니다.

수혜인원  
**3명**

자원봉사  
**17명**

지원예산  
**7,650,000원**

집행단체

미래세대를 잇는 내일(Rail)하우스

협력기관

사회복지법인 굿네이버스 영남지역본부



### 33. 시즌별 찾아가는 플로깅 캠페인

철도 고객이 다시 찾고 싶은 깨끗한 부산을 만들기 위해, 바닷가 플로깅 사업을 시행합니다. 조깅과 함께 쓰레기를 수거하는 환경 보호 활동을 추진합니다.

**자원봉사**  
**29**명  
**지원예산**  
**1,543,500**원  
**집행단체**  
**한국철도공사 부산경남본부**  
**협력기관**  
**희망철도재단**

#### 부산 광안리 해변 플로깅 행사

기간 및 일자	대상자	장소	사업 진행 내용
2024. 6. 27.(목) 16:00~18:00	광안리 시민 및 관광객 등	부산 광안리 해변	플로깅 장소 선정 → 플로깅 키트 구매 및 기념품 제작 → 참여자 모집 → 행사기획(사내 플로깅 전문가 모집 등) → 간식구매·식당예약·현수막 제작 등 행사 준비 → 플로깅 행사 시행





## 34. 서울동부 재능기부(한방건강교실)

청량리·동대문 지역의 봉제·제화·배달 등에 종사하는 취약 노동자들과 알츠하이머·파킨슨 등으로 어려움을 겪는 고령층을 대상으로 건강교실을 운영하여 치료 및 건강관리 기회를 제공합니다. 철도 직원들의 뜸·지압 재능기부를 통해 지역 주민들의 건강 증진과 지역 공동체 활성화, 나아가 철도의 대외적 이미지 향상을 도모하고자 합니다.

수혜인원 **880명**      자원봉사 **256명**

지원예산 **11,983,958원**

집행단체  
청량리 고속철도기관차 승무사업소

### 협력기관

사단법인 세계노동운동사연구회, 도심제조노동자대표자회의, 전태일재단

**동아건강교실에서  
뜸으로  
함께 건강 회복해요!**

동아건강교실은 쑥뜸을 활용하여  
근골격계 통증과 노년층의 알츠하이머,  
파킨슨 등에 대한 건강 회복과 질환 예방을  
지원합니다.

**대상**  
도심 제조 노동자(봉제, 제화, 주얼리, 인쇄)  
배달 노동자, 지역주민 등 20명

**운영기간**  
2024.4.17(수) ~ 12.31(화)  
매주 수요일 9시 30분부터 17시까지 \*12시~13시: 점심시간

**신청기간**  
2024.4.1(월) ~ 4.12(금)

**신청방법**  
도심제조노동자: 소속단체 또는 노조 담당자  
지역주민: 전화접수 02-766-0051

**장소**  
동아건강교실 / 서울 종로구 창선길 39-10(지하)

동아건강교실은  
희망철도재단이 지원합니다.

다행히도  
희망철도





## 35. 어린이 보육시설 개선 캠페인

코로나 이후 어린이집과 지역 아동센터의 이용이 증가하며 놀이시설과 학습시설의 이용인원도 늘어나, 노후화된 시설의 기능 개선이 필요합니다. 시흥차량 희망제작소가 수도권 차량정비단 어린이 집에 벽장, 벤치의자, 양호침대 등을 제작 기부했습니다.

수혜인원 **50**명      자원봉사 **20**명

지원예산 **3,954,096**원

집행단체  
**시흥차량 희망제작소**

협력기관  
**희망철도재단**



## 36. 문산 희망제작소 재능기부

목공기술을 가진 직원들의 재능기부 활동을 통해 저소득 청소년 쉼터인 지역아동센터에 안전한 학습 환경을 마련, 철도의 조합원과 직원들에게 새로운 인생을 설계할 기회를 제공하고, 여가와 취미활동이 사회공헌 활동으로 이어질 수 있는 계기를 마련하고자 하는 나눔 활동입니다.

수혜인원

**90**명

자원봉사

**81**명

지원예산

**4,988,892**원

집행단체

**문산차량 희망제작소**

협력기관

**희망철도재단**

### 사업진행내용

장소	사업 진행 내용
비전커뮤니티 지역아동센터	지역아동센터 사물함, 책장, 책꽂이, 책상 제작 기부





# 37. 시흥 희망제작소 재능기부

목공기술을 가진 직원들의 자원활동을 통해 나눔 문화 개선운동을 전개하고, 인천 계양구 다문화가족지원센터의 다문화가족 정착을 지원하기 위해 어린이 학습지원과 안전한 공부 환경을 마련하고자 합니다.

수혜인원      자원봉사  
**5,000명**    **20명**

지원예산  
**4,957,120원**

집행단체  
**시흥차량 희망제작소**

협력기관  
**희망철도재단**

## 사업진행내용

기간 및 일자	장소	사업 진행 내용
<ul style="list-style-type: none"> <li>○ 교육 : 2024년 4월~7월까지 총 8회</li> <li>○ 전달식 : 2024년 8월 29일 전달식</li> </ul>	인천광역시 계양구 가족센터	<ul style="list-style-type: none"> <li>○ 보호자와 함께 하는 목공교실 8회</li> <li>○ 다문화가족 어린이 언어상담실 책상 10세트</li> </ul>





## 38. 천안 치포 희망제작소 재능기부

천안 지역 취약계층 아동과 청소년을 대상으로 지역 공동체 사업을 통해 직원들의 성취감과 사회봉사활동 참여를 활성화 합니다. 목공기술을 가진 직원들의 재능기부 활동을 통해 나눔 문화를 개선하고, 저소득 청소년 쉼터인 '지역아동센터'에 안전한 학습 환경을 마련하고자 합니다.

수혜인원  
**150명**

자원봉사  
**50명**

지원예산  
**5,000,027원**

집행단체

**천안기관차승무사업소 희망제작소**

협력기관

**희망철도재단**

### 사업 진행 내용

수혜처	제작물품
사단법인 미래를 여는 아이들	<ul style="list-style-type: none"> <li>- 간이 의자 겸 수납함 8세트 (1,100mm/세트)</li> <li>- 벽면 루바 설치 (1,300 * 3,000)</li> <li>- 수납장 1개 (2,300 * 1,090), 수납장 1개 (1,240 * 2,200)</li> </ul>
착한아이 지역아동센터	<ul style="list-style-type: none"> <li>- 4인용 식탁 및 의자 6세트</li> <li>- 장의자 3개 (1,200 * 400 * 450)</li> <li>- 책상 1개</li> </ul>



## 39. 대전 희망제작소 재능기부

대전, 충남 지역의 취약계층과 비영리 복지 단체 활동에 희망제작소가 참여하여 지역 공동체 사업에 기여합니다. 대전 지역아동센터에서 공부하는 아이들의 환경 여건을 개선하고자 합니다.

수혜인원  
**150명**

자원봉사  
**100명**

지원예산  
**6,491,400원**

집행단체  
**대전연합 희망제작소**

협력기관  
**희망철도재단**

수혜처

대전 늘사랑 아동센터 (대전 용전동 소재)  
대전 늘푸른 아동 돌봄센터 (대전 옥계동 소재)  
대전 다모아 아동센터 (대전 용운동 소재)





## 40. 부산 희망제작소 재능기부

부산경남 지역에 철도직원들의 재능기부 활동을 지원할 전용 센터를 마련하여, 이를 통해 지역 사회에서의 봉사와 기여를 더욱 활성화 합니다. 특히, “목공사업”을 기반으로 철도직원들이 사회공헌 활동에 참여할 수 있는 기회를 제공하며, 철도 직원들의 봉사정신을 고취시켜, 사회적 책임과 대외적 이미지를 향상시키고자 합니다.

수혜인원 **260**명      자원봉사 **64**명

지원예산 **4,985,500**원

집행단체  
**부산정비단 희망제작소**

협력기관  
**희망철도재단**

### 사업 진행 내용

기간 및 일자	대상	사업 진행 내용
2022년 1월~11월까지	코레일 어린이집 송정 하계휴양소	-장애인단체 목공수업 진행 -하계휴양소 목공체험 원데이 클래스 운영 -코레일 어린이집 목공체험 원데이 클래스 운영





## 41. 순천 희망제작소 재능기부

전남 지역의 취약계층 아동들의 교육 환경을 개선하기 위해 필요한 가구를 직접 제작하여 재능기부를 실천합니다. 지역공동체 사업을 통해 직원들은 성취감을 얻고, 철도공사가 사회적 책임을 다하는 모습을 보여줍니다.

수혜인원 **85명**      자원봉사 **15명**

지원예산 **4,989,800원**

집행단체  
**순천연합 희망제작소**

협력기관  
**희망철도재단**

### 사업 진행 내용

지역아동센터 선정	순천 내 47개 지역아동센터 중 시설이 열악하고 아동 교육을 위한 가구가 필요한 곳 3개소를 지정(햇살 지역아동센터, 밀알 지역아동센터, 드림아이 지역아동센터) (※수혜자는 순천시 내 지역아동센터에 직접 연락하여 신청을 받음)
필요 가구 조사	3곳 아동센터 직접 방문 후 필요한 가구 수와 종류를 조사하고 실측하여 도면을 제작
가구제작	동호회 회원 15명을 3팀으로 나누어 가구 도면을 검토 도면 검토 후 필요한 재료와 자재 조사 및 제작
기부	총 3 곳에 15개의 가구를 전달 -햇살지역아동센터 : 수납함 3개, 장스틀 1개, 신발장 1개 -밀알지역아동센터 : 코너용 선반 1개, 난로커버 1개, 신발장 2개 -드림아이지역아동센터 : 책장 5개, 책상 1개



## 43. 서울동부 희망제작소 재능기부

청량리역 인근에 거주하는 소외계층이나 환경이 열악한 단체에 재능기부로 제작된 목공품을 나눔합니다. 직원들의 사회봉사활동 참여와 직장내 화합을 도모하여 철도의 대 내·외적 이미지를 향상시키고자 합니다.

수혜인원  
**50명**

자원봉사  
**52명**

지원예산  
**4,999,221원**

집행단체  
**청량리연합 희망제작소**

협력기관  
**희망철도재단**

### 사업 진행 내용

대상자	사업 진행 내용
바라카 작은도서관 창신센터	책상3개, 의자겸 수납장2개, 식탁, 계단겸 수납장 등 기부



## 44. 영주 희망제작소 재능기부

영주지역(영주, 제천) 취약계층 등 도움의 손길이 필요한 곳에서 지역공동체 사업을 함으로써 직원들의 성취감과 사회봉사활동 참여를 활성화 시키고, 철도의 대외적 이미지 향상 시키고자 합니다.

수혜인원 36명      자원봉사 60명

지원예산 4,373,620원

집행단체  
영주기관차승무사업소 희망제작소

협력기관  
희망철도재단

### 사업 진행 내용

대상자	사업 진행 내용
영주시 문수역	-경로당 : 테이블 6개 기부 -문수역 : 역 주변 환경정리





## 45. 빛고을 희망제작소 재능기부

빛고을 희망제작소 회원들은 목공 기술을 향상시키고, 이를 지역사회에 도움이 되는 방식으로 활용하고 있습니다. 광주 지역의 다문화 가정 아이들에게 필요한 학습 기자재인 책상과 책장을 제작하여 지원함으로써, 아이들이 학습하는 데 실질적인 도움을 주고 있습니다. 이러한 활동은 지역사회 취약 계층에 대한 나눔 실천의 일환으로 진행되고 있습니다.

수혜인원  
**10명**

자원봉사  
**20명**

지원예산  
**12,039,491원**

집행단체

광주기관차승무사업소 희망제작소

협력기관

희망철도재단

### 사업 진행 내용

대상자	장소	진행 내용	기여도 및 변화사례
광주 북구 다문화 아이들	다문화 가정	책상, 책장 각 10개 제작, 의자 10개 전달	<ul style="list-style-type: none"> <li>- 다문화 대부분 가정이 집이 좁은 환경을 반영, 맞춤형으로 가볍고 작게 제작하여 더욱 좋았다는 평가</li> <li>- 전달식과 함께 철도체험행사(철도구내 탐방 및 기관차 탑승)를 진행하여 아이들에게 잊지 못할 추억을 선물함</li> </ul>













# 5

## 철도인프라

46 철도여행/노동존중/마음을 잇는 여행

47 철도여행/수학여행/마음을 잇는 여행

48 철도여행/교통약자/마음을 잇는 여행

49 마음을 잇는 느린 우체통

50 철도역사 활용과 지역 살리기

51 공공철도 답사 및 체험학교

52 통일철도 체험 학교

## 46. 철도여행/노동존중/마음을 잇는 여행

철도여행과 심리치유를 결합한 프로그램을 통해 노동자들이 마음의 안정감을 되찾고 즐거운 노동을 이어갈 수 있도록 지원합니다. 여행을 통해 스스로를 돌아보고 치유적 관계를 형성하며, 특히 우울증 예방과 정서적 회복을 돕습니다. 또한, 노동자들의 가족여행을 지원하여 심리적 안정과 가족애를 실천하도록 하며, 청소 노동자들이 당연한 노동자로 존중받는 사회를 만드는 응원 프로그램으로 진행됩니다.

수혜인원 **164명**      자원봉사 **18명**

지원예산 **21,267,590원**

집행단체  
**희망철도재단**

협력기관  
**마음봄사람봄, 민주노총 대전본부, 다시봄**





## 47. 철도여행/수학여행/마음을 잇는 여행

철도 여행을 통해 여행이 어려운 이들에게 즐거운 경험을 제공하고, 가족 간의 대화와 소통을 회복하여 화목한 가정을 조성하도록 돕습니다. 다양한 지역 문화를 경험하며 상호 이해와 사회적 소통을 촉진하고, 철도의 사회공헌 사업을 알리며 지역과 함께하는 철도 이미지를 구축합니다.

수혜인원      자원봉사  
**236명**      **50명**

지원예산  
**24,012,120원**

집행단체  
**희망철도재단**

협력기관  
**봄봄**





## 48. 철도여행/교통약자/마음을 잇는 여행

교통약자 계층과 심리적으로 지친 사람들이 철도 여행을 통해 마음의 안정감을 회복하고, 즐거운 노동을 이어갈 수 있도록 돕는 프로그램입니다. 철도 여행과 심리치유를 결합하여 참가자들이 자신을 돌아보고 우울증을 극복할 수 있는 기회를 제공하며, 여행을 통해 서로를 이해하고 치유적인 관계를 형성하도록 돕습니다. 굿은 일로 하루를 여는 노동자들에게 가족여행을 통해 스트레스를 해소하고, 가족애를 실천할 수 있는 응원 프로그램으로 진행되며, 이를 통해 우울증 예방과 심리적 안정감을 회복하는 출발점이 됩니다.

수혜인원  
**336**

자원봉사  
**35명**

지원예산

**32,388,280원**

집행단체

**희망철도재단**

협력기관

**마음봄사람봄, 다시봄, 민주노총 경기본부**



## 49. 마음잇는 느린 우체통

서울역은 연 1억명의 유동인구(일 30만명)가 있는 장소로 역의 공공성을 실현해 나가는 적합한 장소입니다. 서울역에서 열차를 기다리는 시간에 나를 되돌아 보는 시간을 갖게 함으로써 스스로의 마음을 치유케 하고, 사회 안정에 기여하고자 합니다. 서울역에 우체통을 설치-나에게 쓰는 우체통, 누군가에게 전하는 우체통-해 자신의 마음을 말하면서 스스로 존중받는 마음을 갖게 합니다. 더불어 내마음톡, 프리리스닝, 마음담은 나무 소원달기, 마음담은 나무, 내마음글 등의 행사를 정기적으로 진행해 삶의 위안을 받아 서로 존중받는 사회를 만들어 가고자 합니다.

수혜인원      자원봉사  
**55,463명**    **20,000명**

지원예산  
**14,249,890원**

집행단체  
**희망철도재단**

협력기관  
**마음봄 사람봄**





## 50. 철도역사 활용과 지역 살리기

철도 역사 활성화를 위해 역사 주변, 지역 주민과 지역 경제활성화를 위한 연구 활동을 진행합니다. 전국 철도의 폐역 활용 연구와 이를 활용한 지역 살리기를 도모하고자 합니다. 나아가 지자체와의 연계활동을 추진하고, 각 지역에서 철도 이미지 높이기 위해 노력합니다.

수혜인원 **20,000**명 자원봉사 **240**명

지원예산 **14,280,110**원

집행단체  
**희망철도재단**







## 51. 공공철도 답사 및 체험학교

철도 통합을 중심으로 한 공공철도 정책, 기후위기 속에서 지속적으로 강조되고 있는 철도 교통의 역할에 대해 진단하고, 미래 철도산업의 발전 방향에 대한 연구와 학습을 진행합니다. 철도운영의 주체인 철도공사와 노동조합이 대륙철도로의 대안을 준비하고자 합니다. 나아가 기후위기에 대비한 탄소감축을 위한 내부의 공감대 형성에 기여하고 대안을 준비하고자 합니다.

수혜인원 **251명**      자원봉사 **68명**

지원예산 **14,208,110원**

집행단체  
**전국철도노동조합**

협력기관  
**희망철도재단**

### 공공철도 청년학교

기간 및 일자	대상자	교육회차
2024.5~10	철도공사, 계열사, 궤도사업장 직원 및 노사 담당자·희망자	10회

주제	내용	날짜
입교식 오리엔테이션 및 한국철도 이해 강연	한국철도 과거와 현재 그리고 미래 - 박홍수	5월 23일
동해북부선 답사 / 양양 - 제진역	잇힌 철도 발굴 프로젝트 - 남북을 잇는 새로운 길 - 박홍수 *해외남북철도사업단 특강	5월29~30일
전현우의 <납치된 도시에서 길찾기> 세미나 및 저자와의 대화	기후위기 시대 철도의 사회적 역할에 대한 인문학적 고찰	6월 11일
한국철도 자세히 알기	철도 현장의 다양한 업무에 대한 이해를 높인다 - 참여 대원 현장 업무 발표	6월 25일
용산과 경성순환선	한국철도의 발생지 용산과 경성순환선을 따라 걷는 근대로의 시간여행 - 박홍수	7월 2일
세계 철도사	세계 철도사를 다룬 <달리는 기차에서 본 세계> 세미나 - 박홍수	7월 16일

여름방학		
기후 위기 시대, 철도 위상과 역할	친환경 철도의 역할과 위상에 대해 생각해 보는 강연 - 1강 - 이송희일 영화감독 2강 - 김현우 에너지 기후정책연구소 연구기획위원	8월 20일
해외 철도 실사 준비	해외답사를 위해서 도시의 역사와 철도를 알아본다 - 박홍수	8월 27일
해외 철도 실사	해외철도 답사 JR동일본 철도 방문 및 도쿄(오미야) 철도 박물관	9월 4 ~ 9일
현장 연구팀 포럼 및 수료식	해외답사를 위해서 도시의 역사와 철도를 알아본다 - 박홍수	9월 26~27일







## 52. 통일철도 체험학교

철도공사 및 자회사 직원, 가족들이 참여형 평화통일 교육기행 프로그램을 통해 유대감을 형성합니다. 서울역에서 유럽까지 떠나는 철도 여행을 상상해 볼 기회를 제공해 대륙철도와 동아시아 철도 연결의 중요성을 알게 하고, 한반도 평화와 경제를 발전시키는 계기를 마련합니다

수혜인원  
**249명**

자원봉사  
**25명**

지원예산  
**23,810,094원**

집행단체  
**전국철도노동조합 지방본부**

협력기관  
**희망철도재단**

### 지역별 사업

지역	테마	일자	장소
서울	평화로 함께 가는 길	9월 2일	임진각 평화누리공원, 헤이리 예술마을 등
대전	여순기행	9월24~25일	14연대주둔지, 이순신광장, 중앙초, 마래터널, 형제묘, 여수순천만
부산	여순기행	10월 14일	14연대주둔지(한화공장), 진남관 망해루, 여순사건희생자위령비,형제묘 등
호남	'태백산맥' 분단문학 벌교 열차기행	6월 15일	벌교 '태백산맥 문학관' 견학 및 벌교읍내 소화네집, 김부자집, 횡계다리
	도라산역 통일철도 열차기행	7월 27일	임진각, DNZ 평화기행(제3 땅굴등), 임진각 곤도라, 통일촌 등
	대륙철도 기행 (참가자 전액 자비)	9월7일~12일	베이징 천안문, 베이징~바우터우(고속열차), 바우터우~얼렌(일반열차), 중국-몽골 국경, 몽골 자민우드역, 자민우드~울란바토르(몽골열차), 이태준 기념공원, 테를지 국립공원 등



## 53. 청소년 교육사업

청소년들이 노동에 대한 올바른 가치관 정립과 노동인권 감수성을 향상시킬 수 있도록 교육합니다. 특히 아르바이트 등 청소년에 대한 노동관계법 교육을 통해 노동인권 보호 및 증진에 이바지하고, 일과 노동의 가치를 반영한 노동인권교육을 활성화 하고자 합니다.

수혜인원

**980**명

지원예산

**17,760,800**원

집행단체

**재단법인 전태일재단**



## 재단과 함께한 사람들

사업구분	사업명	장소	운영단체
상생협력 지원사업	장애인 사회성 향상	서울 경기	장애인 교육기관 너른마당
	지역사회 희망밥차	순천	순천자원봉사센터
	소외계층 반찬나눔 (1)	서울	용산 희망나눔센터
	소외계층 반찬나눔(2)	인천	인천부평 아름다운 센타
	저소득 가정 도시락 지원	서울	강서양천민중의집
	선천성 심장병 환우가족 지원	전국	한국심장병환우회
	이주 아동 건강 지원	서울 경기	희망씨
	친환경 먹거리 나눔 공공텃밭	인천	인천 남동 공공텃밭
	자립준비 청년 지원	대전	대전 자립청년 준비지원단
사회통합 지원사업	어르신 마음봄.세대공감	전국	마음봄사람봄, 영등포보건소, 용산2가동 주민센터, 신림종합 사회복지관 남양주 서부희망 케어센터, 남원공동체 지원센터
	영상 마음을잇다	전국	ECCE, 신례원 성당
	찾아가는 노동자 심리 지원	전국	다시봄
	마음잇는 산책_서울철길	서울	희망철도재단, 마음봄 사람봄
	마음잇는 산책_경기철길	경기	희망철도재단, 희망다독, 민주노총경기본부
	마음잇는 산책_대전철길	대전	희망철도재단, 민주노총 대전본부
	마음잇는 산책_단체 부산	부산	희망철도재단
	몸치유.마음을 잇는 몸짓	전국	희망철도재단, 한국커뮤니티 댄스협회
	자살예방의 날 캠페인	서울	희망철도재단, 전국철도노동조합, 한국철도공사, 각 단체
ESG 연계지원사업	노사역량강화	전국	한국철도공사
	WITH교육	전국	전국철도노동조합
	찾아가는 열린교육	전국	전국철도노동조합
	취약계층 온라인 디바이스 지원	전국	전국철도노동조합, 한국철도공사, 서울지역 아동센터, 대전지역 아동센터, 부산지역 아동센터, 마산지역 아동센터, 동해지역 아동센터, 제천지역 아동센터, 순천지역 아동센터
	사고재해 유가족 회복 캠페인	전국	한국철도공사, 전국철도노동조합
	자원봉사자 보호	전국	희망철도재단
	사회공헌 사업지원	전국	희망철도재단
임직원참여 지원사업	취약계층 청소(세탁)지원	부산	코레일 부산철도차량정비단, 코레일 부산경남본부, 철도노조 부산지방본부
	장애인 반찬 나눔	부산	
	친환경 먹거리 나눔	부산	
	취약계층 도매 집수리	서울경기	
	취약계층을 위한 내일하우스	부산	코레일 부산철도차량정비단. 코레일 부산경남본부, 철도노조 부산지방본부
	시즌별 찾아가는 플로깅 캠페인	부산	코레일 부산철도차량정비단. 코레일 부산경남본부, 철도노조 부산지방본부
	서울동부재능 기부(생활건강교실)	서울	청량리고속철도기관차승무사업소 목공봉사회, 동대문구청
	어린이 보육시설 개선 캠페인	경기	시흥차량사업소 희망제작소 목공봉사회, 지역아동센터
	문산 희망제작소 재능기부	문산	문산차량사업소 희망제작소 목공봉사회, 지역아동센터
	시흥 희망제작소 재능기부	서울	시흥차량사업소 희망제작소 목공봉사회, 지역아동센터
	천안 치료 희망제작소 재능기부	천안	천안기관차사업소 희망제작소 목공봉사회, 지역아동센터
	대전 희망제작소 재능기부	대전	대전연합 희망제작소 목공봉사회, 지역아동센터
	부산 희망제작소 재능기부	부산	부산연합 희망제작소 목공봉사회, 지역아동센터
	순천 희망제작소 재능기부	순천	순천연합 희망제작소 목공봉사회, 지역아동센터
	서울동부 희망제작소 재능기부	서울	청량리연합 희망제작소 목공봉사회, 지역아동센터
	영주 희망제작소 재능기부	영주	영주기관차 희망제작소 목공봉사회, 지역아동센터
	빛고을 희망제작소 재능기부	광주	광주기관차 희망제작소 목공봉사회, 지역아동센터
철도인프라 지원사업	철도여행/노동존중/마음을 잇는 여행	전국	희망철도재단. 마음봄사람봄, 민주노총대전본부, 다시봄
	철도여행/수확여행/마음을 잇는 여행	전국	희망철도재단, 봄봄
	철도여행/교통약자/마음을 잇는 여행	전국	희망철도재단, 마음봄사람봄, 다시봄, 민주노총경기본부
	마음을 잇는 느린 우체통	전국	희망철도재단, 마음봄사람봄
	철도역사 활용과 지역살리기 지원	전국	희망철도재단, 전국철도노동조합, 한국철도공사, 각지역단체,마음단체
	공공철도 청년학교 답사 및 체험학교	전국	전국철도노동조합, 희망철도재단
	통일철도 체험 학교(5개 지역)	전국	전국철도노동조합, 희망철도재단, 전국철도노동조합 지방본부
기타	청소년 교육사업	서울 경기	전태일재단



## 후원자모집

## 노사공동 '사회공헌 연대사업'

## 사회공헌사업은 돈을 주는 자선사업이 아닙니다.

사회적 약자와 소외된 이웃의 이야기를 들어주고,

같이 웃고 우는 관계이며 정서적 소통을 하는 '나눔'입니다.

‘희망철도재단’은 지난 9년여 동안 철도직원들이 십시일반 모아준 기부금으로

사회적 약자, 소외된 이웃들과 소통하고 나누는 '플랫폼' 역할을 해 왔습니다.

철도노동자들이 평행 철길을 잇고 달려왔듯이,

희망철도재단은 사랑의 온기와 희망을 싣고 멈추지 않고 달려가겠습니다.

## 십시일반

**'희망성금' 모금에 함께 해 주십시오**

※ 철도신탁 '희망철도재단 예적금'에 가입하면

추가 금리의 0.5%를 재단에 기부하실 수 있습니다.



## 희망성금 후원하기

## 희망성금이란?

[희망철도재단]의 사회공헌 기부금의 용어는 '희망성금'입니다.

희망성금은 10,000원 미만 낙전, 정액제(1구좌5,000원) 선택가능 합니다.

동의하신 기부금은 연말 지정기부금(종교단체 외) “세액공제”을 통해 “기부금” 처리됩니다.

**희망철도재단은 '지정기부금단체' 입니다.**

연말정산 시 근로소득금액의 30% 한도 내에서 기부하신 금액의

15% 세액공제 혜택을 받을 수 있습니다

- 문의 : 02-362-5888 (철)921-5289 ● 동의서 전송 - 메일 : hopekorail@gmail.com  
 ● 우편 [04377] 서울시 용산구 한강대로 21 나길 7 용산철도회관 9층(910호)  
 희망철도재단 사무국  
 ● 기부금 입금계좌 : 우리은행 1005-702-901214

다함께 만드는 희망세상  
재단법인 **희망철도**

발행인 한문희·최명호

발행일 2025년 2월 27일

발행처 희망철도재단

서울시 용산구 한강대로 21 나길 7

용산철도회관 9층(910호)

[www.hopekorail.or.kr](http://www.hopekorail.or.kr)